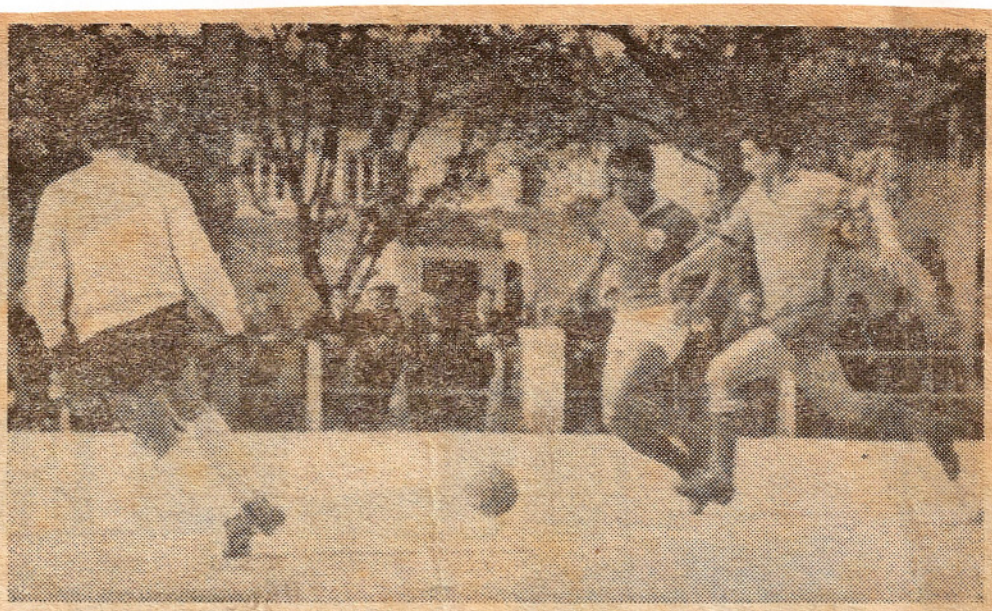

Uma fase do encontro Sintrense-Benfica, vendo-se a defesa local a anular um ataque dos «encarnados»

Calado recebe do representante da A. F. L. a medalha que premeia a sua longa actividade

HOMENAGEM AO JOGADOR CALADO

A RESERVA DO BENFICA

ENCONTROU BEM FECHADA A DEFESA DO SINTRENSE

O Sintrense homenageou, ontem, à tarde, o seu jogador Manuel Calado que se manteve durante dez anos ao serviço do clube. Antes do encontro, fez o elogio do homenageado, o sr. José Pinto Vasques, tendo, em seguida, sido entregues ao jogador sintrense grande numero de lembranças.

Realizou-se, depois, um encontro de futebol entre a primeira equipa do Sintrense e as reservas do Benfica.

Na primeira parte, os jogadores locais fecharam bem a sua baliza não tendo os «encarnados» conseguido sequer «atrapalhar» o guardião da «casa». Na realidade, os defensores visitados eliminaram, com relativa facilidade, as investidas de Augusto Silva, Pedras, Guerreiro e Iauca.

Por seu lado, a defesa visitante não pôde travar eficazmente os atacantes sintrenses que obrigaram Nascimento a algumas intervenções cuidadosas.

Só no último minuto da primeira parte, porém, surgiu um tento para os locais da autoria de José Luís passe da direita com boa conta e remate pronto, forte e colocado do marcador.

Mais rendilhado, o jogo «encarnado» complicou um tanto a marcha dos seus dianteiros, de tal modo que dava sempre tempo a que os defensores locais recuperassem terreno e aparecessem no local próprio para impedir a conclusão dos lances.

O jogo manteve o mesmo «tom» na segunda metade, muito embora o grupo «encarnado» se mostrasse mais activo com Santana incorporado no ataque. Assim, aos 30 minutos, Augusto Silva conseguiu a igualdade na sequência da marcação de um «livre indirecto» quase junto à baliza do Sintra.

O jogo teve períodos um [illegible]feios com alguns joga[illegible]ores a porem demasiado calor [illegible] luta. Mega, do Sintrense, recebeu mesmo ordem de expulsão, aos 20 minutos da primeira parte. Talvez que o árbitro tivesse tido possibilidade de evitar tal extremo...

N. S.