SOCIEDADE

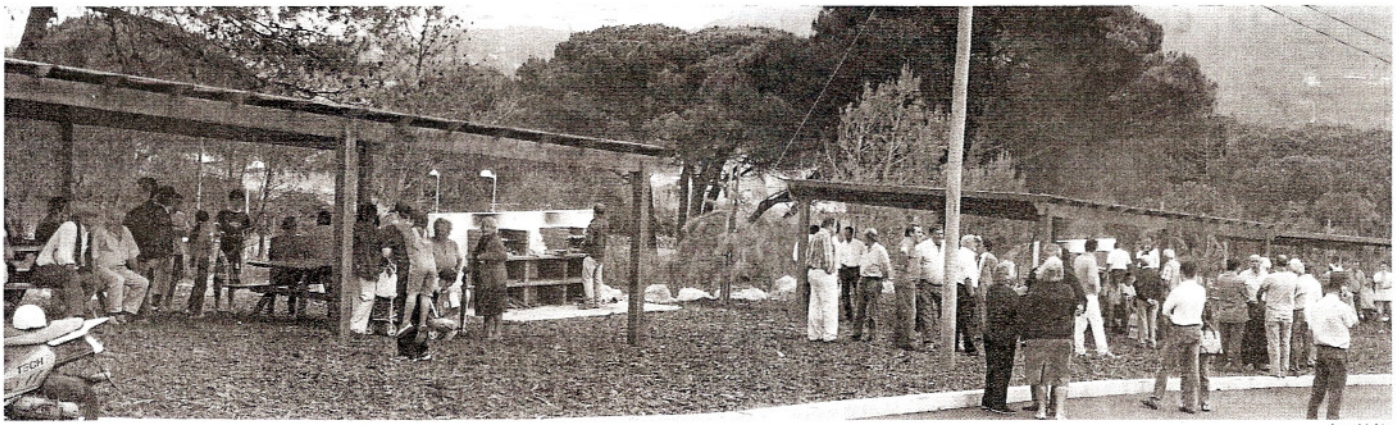

js - António Faias

Na freguesia de S. Martinho

Carrascal tem parque de merendas e de lazer

António Faias

Carrascal, aldeia da freguesia de S. Martinho, viu inaugurado na passada semana o parque de merendas e de lazer construído pela Câmara de Sintra e pela Junta de Freguesia, um equipamento que muito vem embelezar o local, e favorecer os habitantes da zona e todos os que por ali passem e ali queiram disfrutar de agradáveis momentos de descanso ou mesmo realizar piqueniques.

Foi na quinta-feira da semana passada que foi inaugurado o novo parque de merendas e de lazer construído na freguesia de S. Martinho, mais propriamente no Carrascal, junto da estrada principal, numa área antigamente conhecida por Mato Grande, junto a Morelinho. Um equipamento muito útil para os habitantes da zona e para todos os que passem por ali e queiram utilizá-lo para merendar, descansar ou realizar piqueniques, já que o mesmo está dotado de fornalhas para confeccionar alimentos, um fontanário, mesas e bancos à sombra de árvores ou de alpendres muito bem concebidos, dispondo até de um pequeno anfiteatro ou palco para espectáculos.

No dia da informal inauguração o espaço congregou algumas centenas de pessoas, em que se incluíam muitos autarcas, dirigentes de colectividades, autoridades, o pároco Carlos Jorge, todos a participar alegremente da comida ali confeccionada, constituída por febras e entremeadas, bem regadas com a cerveja e o vinho à discrição.

Na ocasião Adriano Filipe, presidente da Junta de Freguesia de S. Martinho, saudou e agradeceu a presença de todos os convivas, referindo em seguida a razão da construção do parque, enquanto Luís Duque, da Câmara Municipal de Sintra, realçou esta e outras obras realizadas por Adriano Filipe na freguesia de S. Martinho, considerando que o momento era um encontro de amigos no qual se sentia muito feliz por participar.

Febras já assam na brasa

Uma pausa para as naturais felicitações pelo empreendimento

Parque substitui posto de combustíveis

"Este parque foi construído num terreno pertencente à Junta de Freguesia. Inicialmente a Junta pretendia instalar aqui um posto de venda de combustíveis, mas como a Câmara de Sintra não autorizou a sua instalação o executivo da Junta decidiu construir este parque de merendas, suprindo com ele alguma carência existente na freguesia a esse nível", adiantou-nos na ocasião Adriano Filipe, acrescentando que a obra foi realizada numa parceria com o DOM (Departamento de Obras Municipais da Câmara de Sintra), suportando a Junta de Freguesia as despesas com a aquisição do mobiliário urbano.

"Esta cerimónia de hoje não constituiu uma inauguração, mas sim uma abertura ao público, que a partir de hoje dispõe aqui de um bonito espaço de merendas e de lazer, onde as pessoas podem realizar os seus piqueniques", frisou o autarca de S. Martinho, adiantando que a arquitectura do parque "deve-se à imaginação de Rui Martins, funcionário do DOM, tendo eu dado também algumas achegas para a mesma" e que a Junta de Freguesia contribuiu com 60 mil euros para este equipamento, sendo a restante verba suportada pela Câmara.

Perguntámos a Adriano Filipe se esta foi a sua última obra realizada na freguesia antes do final do seu mandato, respondendo-nos ele que "ainda tenho algumas obras em perspectiva, alguns arruamentos, alguns espaços para requalificar, vamos ver o que é possível fazer no ano e poucos meses que faltam para o termo do mandato, mas tudo farei para realizar todas as obras que puder, contando para isso com o apoio da Câmara, porque sem este não conseguirei realizá-las, porque o orçamento da Junta de Freguesia não chega para tudo".

A terminar, Adriano Filipe acrescentou: "No entanto estou esperançado em que até ao final do mandato a freguesia de S. Martinho será contemplada com algumas verbas destinadas a obras que são necessárias e gostaria de deixar realizadas, como sejam alguns caminhos em algumas aldeias, os quais nunca viram alcatrão, e o saneamento básico em algumas zonas da freguesia, o qual, apesar de alguns apelos aos SMAS, não consegui, até hoje, que fosse instalado, o que me deixa muita mágoa, a qual me acompanhará mesmo depois de deixar de ser autarca, uma vez que não me recandidatarei a novo mandato".

Agualva tem nova área de lazer

A Quinta da Fidalga, na freguesia de Agualva, possui desde meados deste mês uma nova área de lazer, equipada com circuito de manutenção. Ao espaço foi dado o nome de Área de Lazer Abel dos Santos, numa homenagem ao operador de máquinas pesadas e funcionário da Câmara de Sintra, Abel Francisco Lopes dos Santos, que foi o executor desta obra de requalificação urbana deste espaço, que antes era um morro onde imperava a vegetação espontânea.